¿QUÉ PRESUPUESTO DESTINA EL MINISTERIO PÚBLICO PARA LAS MUJERES?

Las entidades encargadas de impartir justicia tienen diferentes acciones para contrarrestar la violencia en contra de las mujeres y la niñez.

Para ello deben asignar presupuesto y contar con recurso humano y logístico para atender y prevenir las violencias.

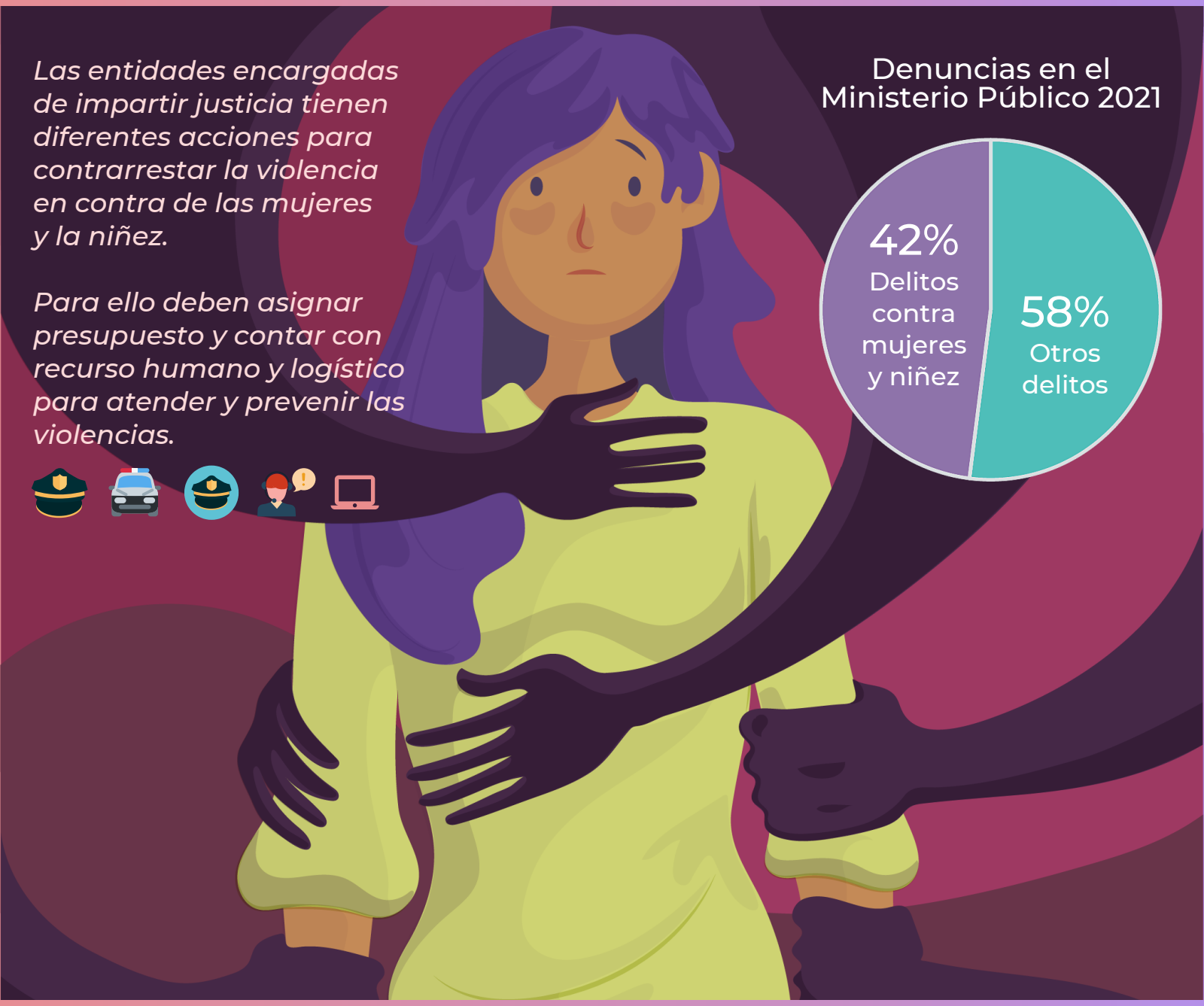

Denuncias en el Ministerio Público 2021

Total presupuesto MP 2021	Fiscalía de la mujer 2021	Fiscalía de femicidio 2021
Q. 2,672,844,544.00	Q. 130,458,566.12	Q. 15,850,269.23
	4.88%	**0.59%**

Fuente: Elaboración propia con información del portal SICOIN 2021 y OSM-MP Oficio 000040-2022

PRESUPUESTO ASIGNADO A LAS FISCALÍAS DE LA MUJER

FISCALIAS DE LA MUJER

FISCALÍA	MUNICIPIO	DEPARTAMENTO	CASOS 2021	PERSONAL ASIGNADO	PROMEDIO EXPEDIENTES X PERSONA	VEHÍCULOS	MOTOS
Fiscalía Contra el Delito de Femicidio	Guatemala	Guatemala	322	68	5	11	N/R
Fiscalía de la Mujer (SEDE GERONA)	Guatemala		7896	183	43	15	N/R
Agencias de la Mujer	Mixco		2684	21	128	3	N/R
	Villa Nueva		3138	15	209	1	N/R
	Santa Catarina Pinula		1204	N/R		1	1
	Alta Verapaz (Cobán)	Alta Verapaz	4438	23	193	4	1
	Baja Verapaz (Salamá)	Baja Verapaz	1940	21	92	2	2
	Chimaltenango	Chimaltenango	2685	23	117	2	N/R
	Chiquimula	Chiquimula	2333	14	167	1	N/R
	El Progreso	El Progreso	N/R	9	N/R	N/R	N/R
	Escuintla	Escuintla	2597	12	216	2	N/R
	Huehuetenango	Huehuetenango	2780	23	121	3	1
	Izabal	Izabal	1175	8	147	1	N/R
	Jalapa	Jalapa	2428	9	270	1	1
	Jutiapa	Jutiapa	1548	9	172	2	2
	El Petén	El Petén	1271	16	79	4	2
	Quetzaltenango	Quetzaltenango	4489	28	160	4	5
	Santa Cruz	Quiché	1126	20	56	2	3
	Retalhuleu	Retalhuleu	3765	23	164	2	1
	Sacatepéquez	Sacatepéquez	2783	21	133	2	1
	San Marcos	San Marcos	2236	20	112	2	1
	Santa Rosa	Santa Rosa	837	8	105	N/R	N/R
	Sololá	Sololá	1127	19	59	2	1
	Suchitepéquez	Suchitepéquez	5400	19	284	3	1
	Totonicapán	Totonicapán	1411	9	157	1	1
	Zacapa	Zacapa	2114	25	85	3	2
	Total		**63727**	**646**	**98.65**	**74**	**26**

El personal asignado a las fiscalías no es suficiente para atender la demanda de los casos que se reportan. Teniendo hasta más de 200 expedientes (sólo del año 2021) por trabajador, los recursos logísticos como vehículos, para realizar las diligencias también son escasos.

Es preocupante el manejo de casos de las Fiscalías en Villa Nueva que maneja 209 casos por persona, Jalapa 270 y Suchitepéquez 284. Es necesario robustecer con mayor personal y recursos para mejorar la capacidad de atención.

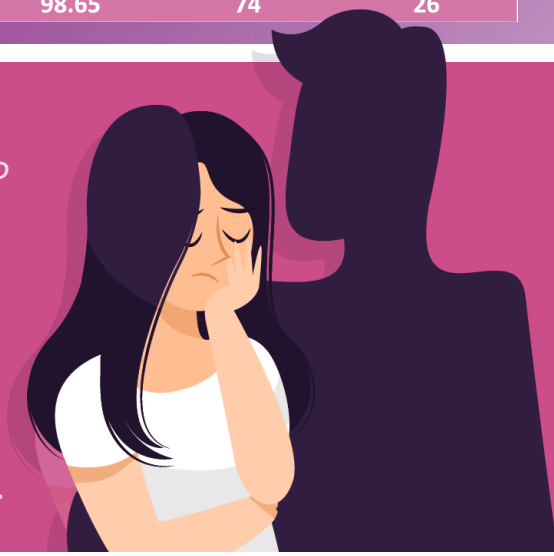

Fuente: Elaboración propia con información del portal SICOIN 2021 y OSM-MP Oficio 000040-2022